

MAATSCHAPPELIJKESTAGE

Zwin College Oostburg

Evaluatierapport maatschappelijke stage 2016-2017

Beoordeling van de maatschappelijke stage door de leerling

Naam leerling: klas

Naam MaS bieder:

Naam MaS begeleider:

* S.v.p. aankruisen wat van toepassing is en eventueel aanvullen met korte beschrijving

1. Uitvoering van werkzaamheden

a. De afgesproken werkzaamheden heb ik als volgt uitgevoerd:

- goed
- redelijk goed
- matig
-

b. Tijdens de uitvoering van de MaS:

- werkte ik zelfstandig
- werkte ik redelijk zelfstandig
- had ik veel begeleiding nodig
-

c. De afgesproken werkzaamheden deed ik:

- met veel plezier
- met plezier
- met gering plezier
-

d. Het samenwerken met de medewerkers ging:

- goed
- redelijk goed
- matig
-

e. Ik toonde:

- veel initiatief
- soms initiatief
- weinig initiatief
-

f. Mijn stiptheid was:

- keurig op tijd
- soms te laat
- vaak te laat
-

g. Verzuim:

- geen
- gering
- vaak
-

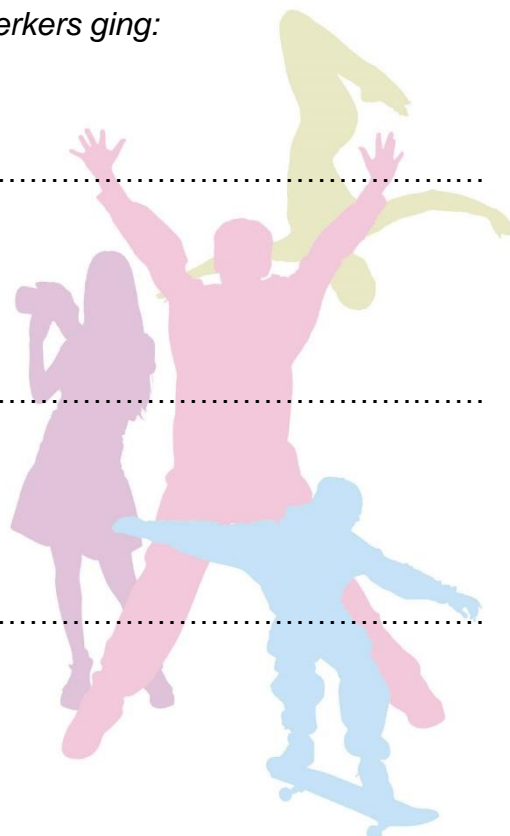

MAATSCHAPPELIJKE
STAGE
www.maatschappelijkestage.nl

Z.O.Z

2. Persoonlijk functioneren en omgang met anderen

a. Mijn persoonlijk functioneren was:

- vanaf het begin af aan goed
- ik ben gaandeweg beter gaan functioneren
- ik had moeite met het functioneren
-

b. Mijn inzet:

- ik zette mij goed in voor anderen
- ik zette mij matig in voor anderen
- ik zette mij nauwelijks in voor anderen
-

c. Mijn inzicht:

- ik heb goed inzicht in het vrijwilligerswerk gekregen
- ik heb matig inzicht in het vrijwilligerswerk gekregen
- ik heb geen inzicht in het vrijwilligerswerk gekregen
-

d. Met betrekking tot collega's:

- ik wist goed om te gaan en samen te werken met collega's
- ik wist redelijk goed om te gaan en samen te werken met collega's
- ik vond het moeilijk om samen te werken met collega's
-

e. In de omgang met de deelnemers van de organisatie:

- kon ik goed omgaan
- kon ik soms goed omgaan
- vond ik het moeilijk om mee om te gaan
-

f. Ten aanzien van het vrijwilligerswerk zou ik:

- in de toekomst zeker weer vrijwilligerswerk willen gaan doen
- in de toekomst misschien weer vrijwilligerswerk willen gaan doen
- in de toekomst nooit meer vrijwilligerswerk willen gaan doen
- omdat;

Algemene opmerkingen:

.....
.....
.....
.....

Mijn Maatschappelijke stage beoordeel ik als:

O - V - G

Naam leerling:

Klas

Datum :

Handtekening:



MAATSCHAPPELIJKESTAGE

Zwin College Oostburg

Evaluatierapport maatschappelijke stage 2016-2017

Beoordeling van de leerling door de MaS begeleider

Naam leerling: klas

Naam MaS bieder:

Naam MaS begeleider:

* S.v.p. aankruisen wat van toepassing is en eventueel aanvullen met korte beschrijving

3. Uitvoering van werkzaamheden:

g. Hoe heeft de leerling de afgesproken werkzaamheden uitgevoerd:

- goed
- redelijk goed
- matig
-

h. Wat betreft de uitvoering gold:

- de leerling werkte zelfstandig
- de leerling werkte redelijk zelfstandig
- de leerling had veel begeleiding nodig
-

i. De leerling verrichtte de werkzaamheden:

- met veel plezier
- met plezier
- met gering plezier
-

j. Hoe werkte de leerling samen?

- goed
- redelijk goed
- matig
-

k. De leerling toonde:

- veel initiatief
- soms initiatief
- weinig initiatief
-

l. Stiptheid:

- keurig op tijd
- soms te laat
- vaak te laat
-

g. Verzuim:

- geen
- gering
- vaak
-

z.o.z.

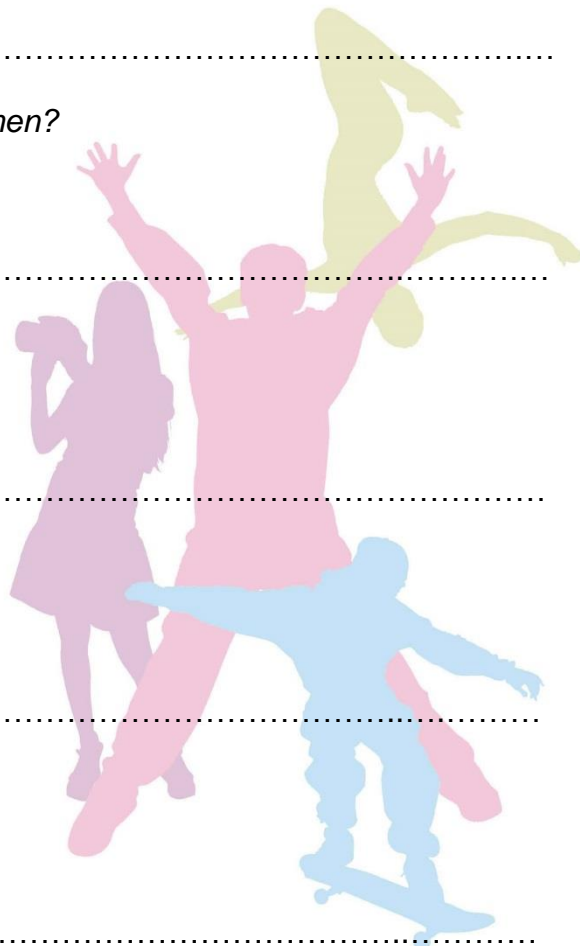

MAATSCHAPPELIJKE
STAGE
www.maatschappelijkestage.nl

4. Persoonlijk functioneren en omgang met anderen:

a. De leerling:

- functioneerde vanaf het begin af aan goed
- is gaandeweg beter gaan functioneren
- is nauwelijks beter gaan functioneren
-

b. De leerling:

- zette zich goed in voor anderen
- zette zich matig in voor anderen
- zette zich nauwelijks in voor anderen
-

c. De leerling:

- kreeg goed inzicht in het vrijwilligerswerk
- kreeg matig inzicht in het vrijwilligerswerk
- kreeg geen inzicht in het vrijwilligerswerk
-

d. Met betrekking tot collega's:

- wist de leerling zijn/haar houding te bepalen
- was de leerling stil en teruggetrokken
- wist de leerling zijn/haar houding moeilijk te bepalen
-

e. In de omgang met mensen voor wie gewerkt werd:

- toonde de leerling een juiste houding
- toonde de leerling gaandeweg een juiste houding
- vond de leerling het moeilijk een juiste houding te bepalen
-

f. Ten aanzien van het organiseren:

- was de leerling erg alert
- was de leerling redelijk alert
- was de leerling niet alert
-

3. Algemene opmerkingen:

.....

.....

.....

Beoordeling voor de MaS n.a.v. bovenstaande evaluatie: **O – V – G**

Naam begeleiding :

Datum :

Handtekening: